



Formación para trabajadores que manipulen o estén expuestos a Diisocianatos

DIRIGIDO A

Personas que en su trabajo manipulan o están expuestos a diisocianatos.

INTRODUCCIÓN

Según la normativa vigente¹, las personas que manipulan o están expuestos a Diisocianatos en los centros de trabajo deben tener una **formación específica** en materia de seguridad y salud relacionada con estos compuestos.

El Reglamento (UE) 2020/1149 que modifica, por lo que respecta a los diisocianatos, el anexo XVII del Reglamento (CE) nº1907/2006 del Parlamento Europeo, relativo al registro, la evaluación, la autorización y la restricción de las sustancias y mezclas químicas (Reglamento REACH), en su Anexo punto 1, indica que el empleador garantizará que los usuarios han completado la formación sobre uso seguro de diisocianatos.

OBJETIVOS

- Conocer los riesgos y medidas preventivas asociadas a la manipulación de Diisocianatos.
- Conocer cómo me puedo proteger frente a dichos riesgos.

PROGRAMA

- Marco normativo.
- ¿Qué son los diisocianatos? Usos en la industria de los principales tipos de diisocianatos.
- Características fisicoquímicas
- Riesgos en la manipulación de diisocianatos:
 - Riesgos de la exposición por contacto cutáneo e inhalación.
 - Sensibilización respiratoria. Asma profesional.
 - Sensibilización dérmica.
 - Sintomatología.
 - ¿Cómo puedo entrar en contacto con diisocianato?
 - ¿Qué son los Valores límite ambientales?
- Vías de Información de los productos: etiquetas y FDS.
- Medidas preventivas:
 - ventilación, sistemas de aspiración

- equipos de protección individual
- instrucciones de trabajo
- cuidado de la higiene personal.
- Eliminación de envases vacíos, transportes, carga/descarga cisternas.
- Actuaciones en caso de fugas y derrames.
- Actuación en caso de emergencia.
- Seguridad basada en el comportamiento y cuidado de los de alrededor.

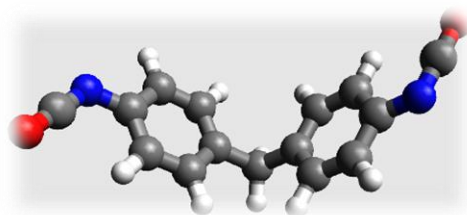

FECHAS 2026

7 de mayo

HORARIO 9:00-11.00

DURACIÓN 2 horas

LUGAR

OSARTEN KOOP. E, Jose Maria Arizmendiarieta, 1. Arrasate (Gipuzkoa) 20500
[Mapa](#)

COSTE 65 € + IVA

NOTA: La facturación del curso se realizará antes del inicio una vez se haya confirmado su realización. En caso de no completarse, no se realizará la devolución del importe.

INSCRIPCIONES

<https://forms.office.com/e/pG1Yk8e403>

¹ Art. 19 LPRL; RD 374/2001 Art. 9; Reglamento 2020/1149 que modifica anexo XVII del Reglamento Reach.